

Economía ilícita

IMPACTO EN EL CRECIMIENTO ECONÓMICO

87% PIENSA QUE LA ECONOMÍA ILEGAL HA CONTRIBUIDO AL CRECIMIENTO ECONÓMICO DE SU DEPARTAMENTO.

El narcotráfico y la minería ilegal son las principales actividades ilegales que, según los encuestados, han contribuido con la economía del departamento donde residen.

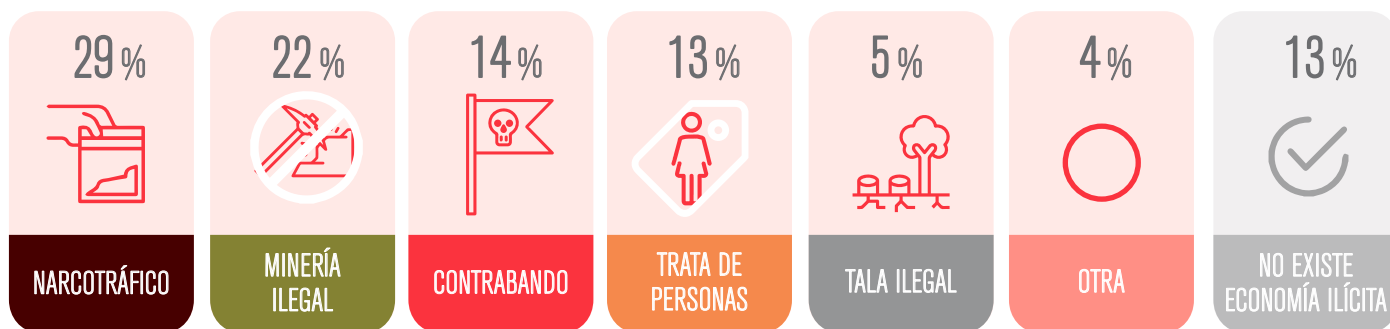

PRINCIPALES ACTIVIDADES ILÍCITAS QUE HAN CONTRIBUIDO CON EL CRECIMIENTO ECONÓMICO DEL DEPARTAMENTO SEGÚN GRANDES REGIONES

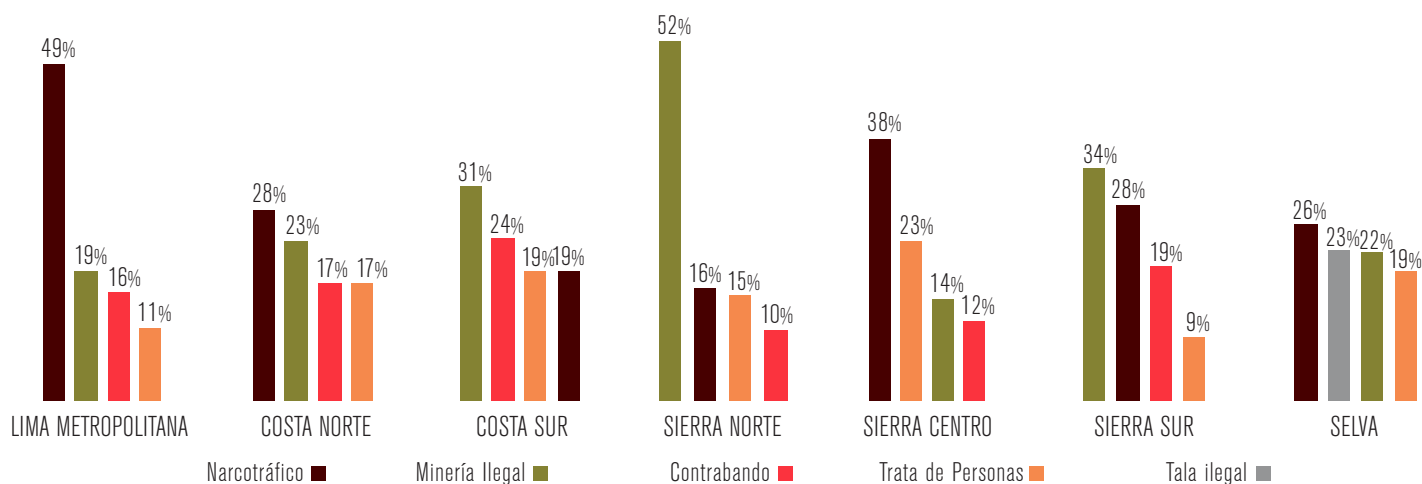

Nota: Las cifras son sobre el total que respondió que sí existía una economía ilícita en su departamento. Solo se presenta las cuatro principales actividades ilícitas mencionadas en cada región.

IMPACTO EN EL DESARROLLO

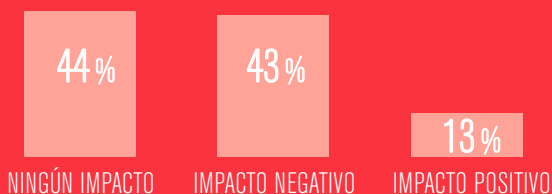

Crecimiento económico no es lo mismo que desarrollo. 13% de los encuestados cree que la economía ilícita ha tenido un impacto positivo en el desarrollo de su departamento.

La encuesta de Perú se realizó a una muestra nacional de 1521 entrevistados de áreas urbanas y rurales, entre el 16 febrero y el 25 de marzo de 2019. En el resto de países la encuesta se aplicó entre fines de 2018 e inicios de 2019.